

x hibit

**Fluchtwege / Nicht beispielbare Zonen**

Stand: 01.12.2016

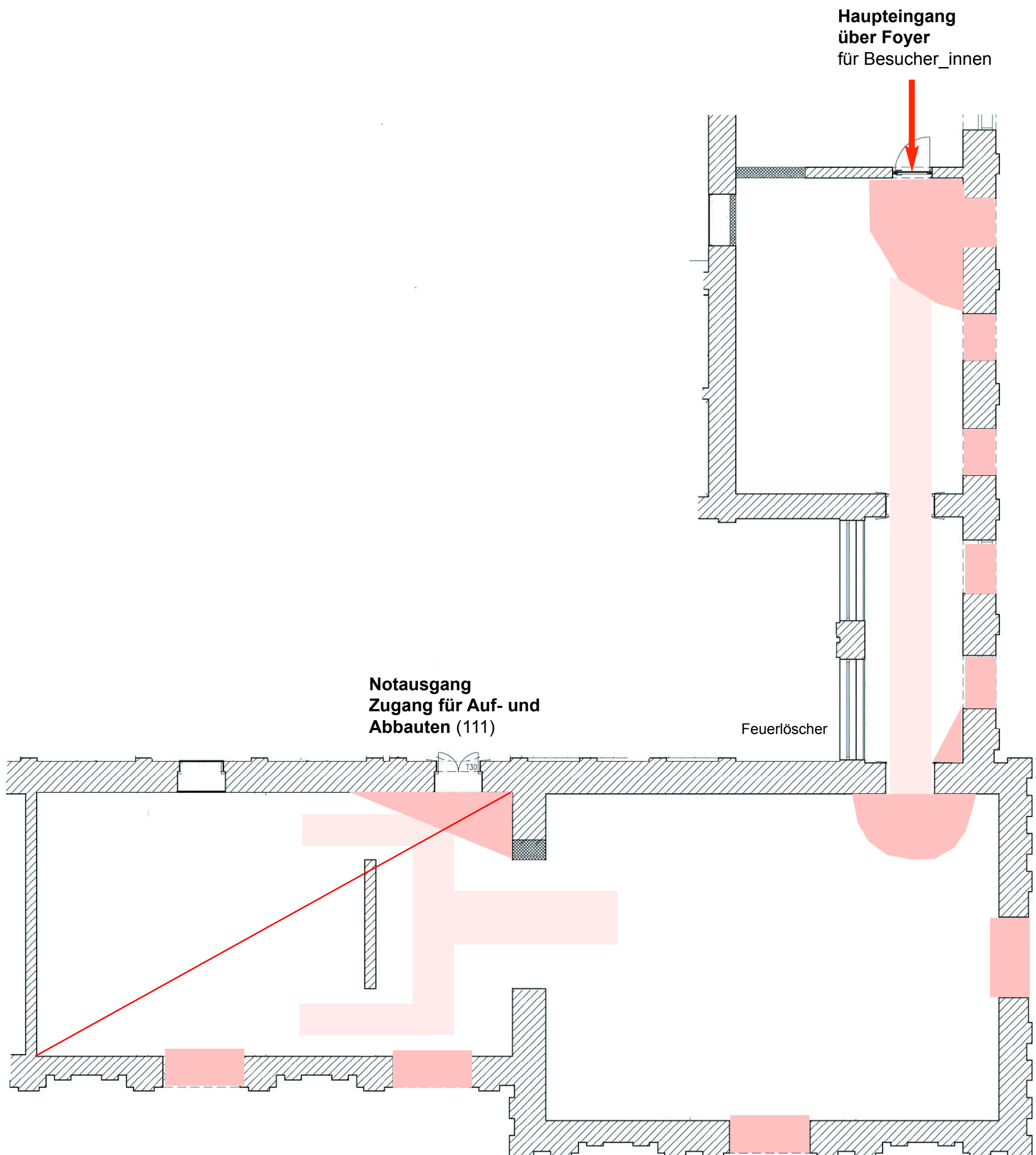

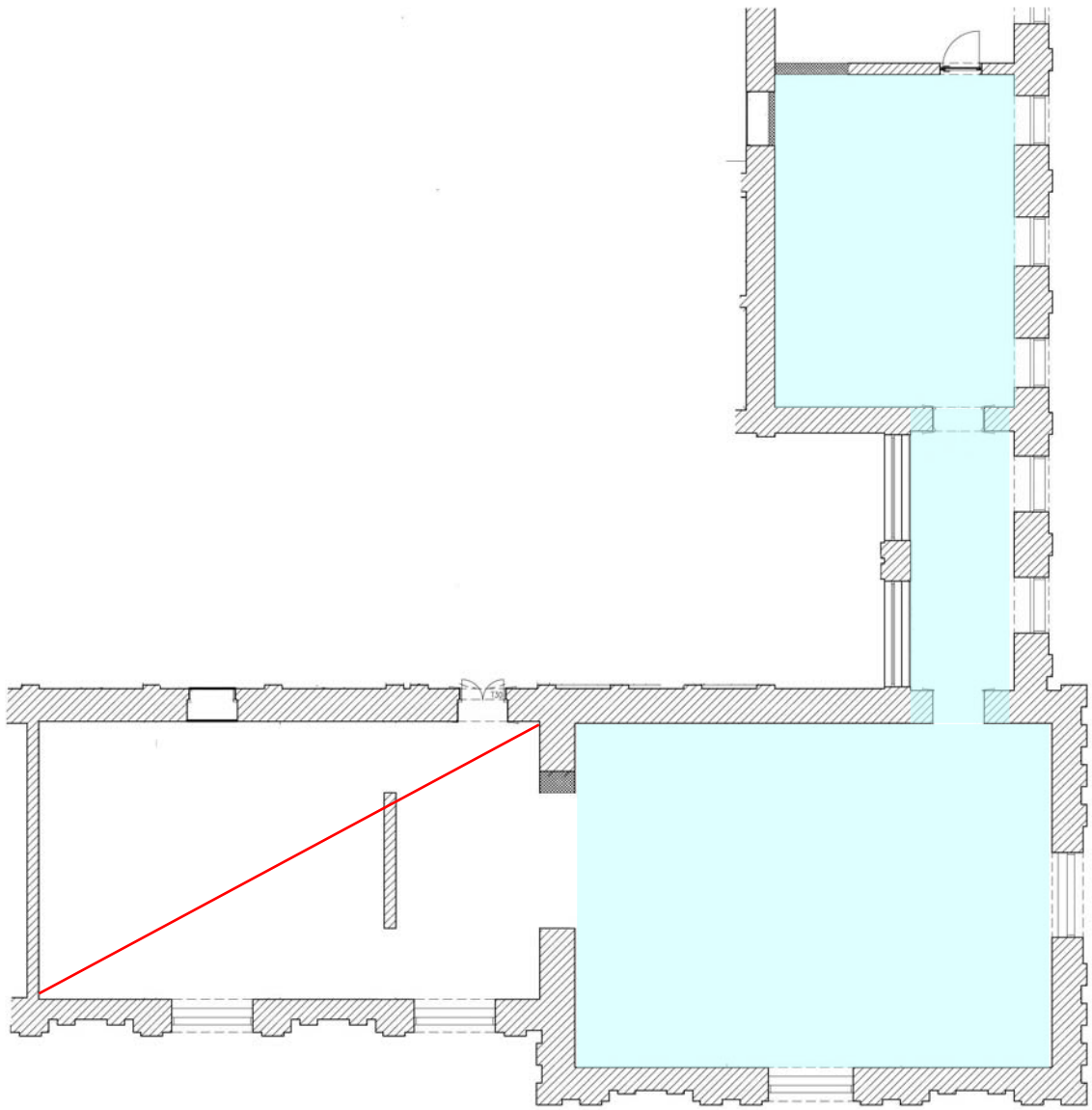

LEGENDE	
FOK	Fussbodenoberkante
DUK	Deckenunterkante
UK	Unterkannte
HR	Heizungsrohr
LS	Lichtschiene
	Kamera / Bewegungsm.
	Sammelleitung Brandschutz
	Rauchabzugssystem
	Bauteilheizung UP

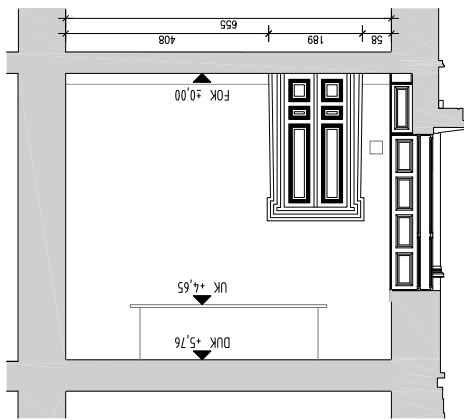
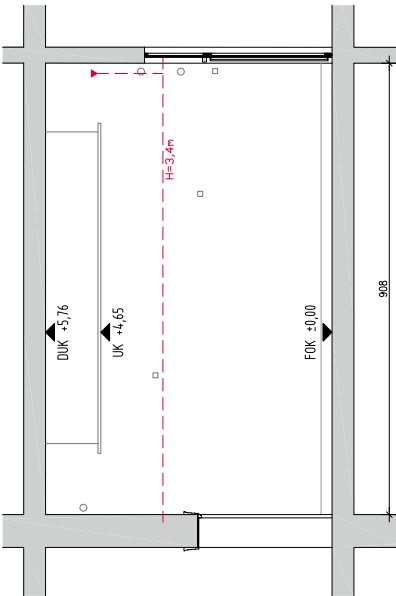
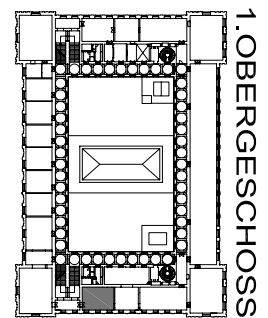
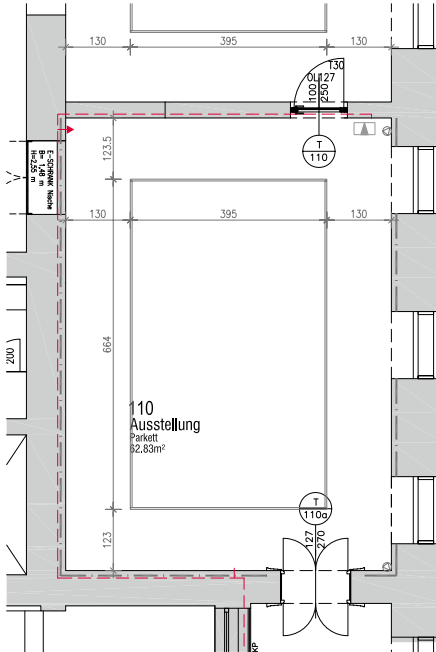
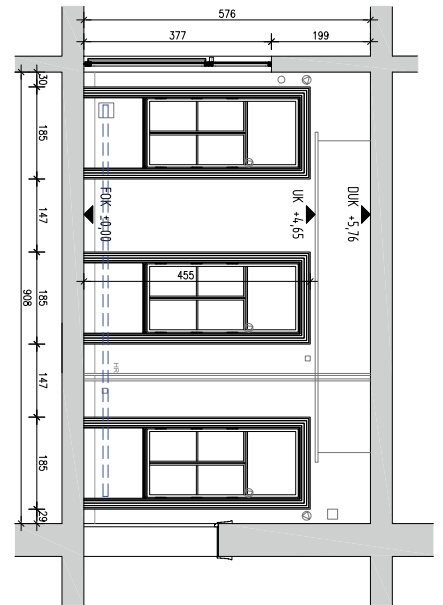
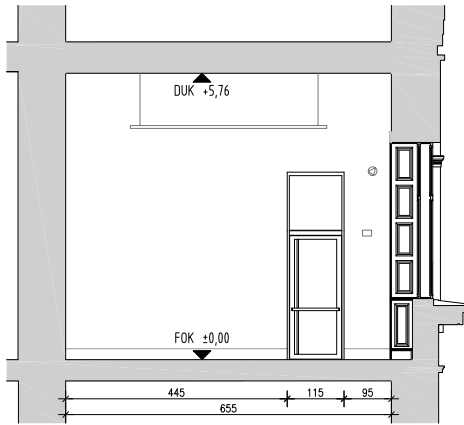

C 1			
B 1	BR 03.10		
A 1	BR 03.10		
<b>TB KAUFERHAUS GmbH</b> Entwerfung: Barbara E. Androsch, BTH, barbara.androsch@bth.tu-wien.ac.at Projektleitung: Georg Töpfer, TB KAUFERHAUS GmbH, georg.toepfer@tbkauferrhaus.com Datum: 06.03.10 Name: jaq. Gemäldegalerie NEU Projekt: Akademie der bildenden Künste Titel: Wandabwicklung Raum 110 Heizung, Elektro und Scharnier Projektort: Akademie TöplerGangl Maßstab: 1:100 Plan: HLC_Plan_WA-001_110_Ausstellung_Linien.dwg Autor: H.C. Töpfer Zeichner:			



**LEGENDE**

FOK	Fussbodenoberkante
DUK	Deckenunterkante
UK	Unterkannte
HR	Heizungsrohr
LS	Lichtschiene
—	Sockelkanal
—	Kamera / Bewegungsm.
—	Sammelleitung Brandschutz
—	Rauchabzugssystem
—	Baufellheizung UP

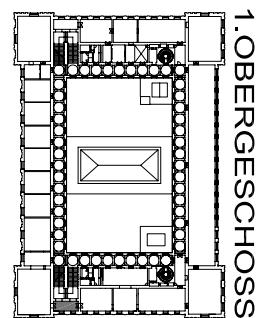
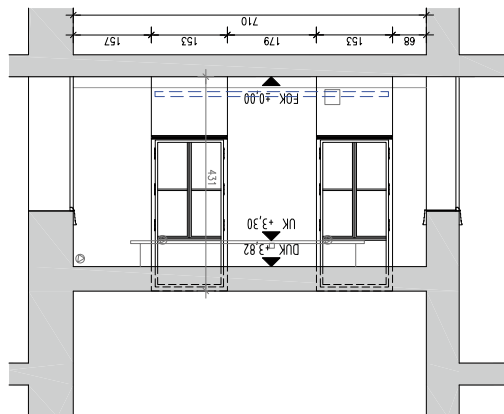
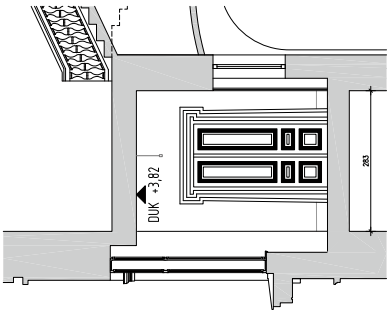
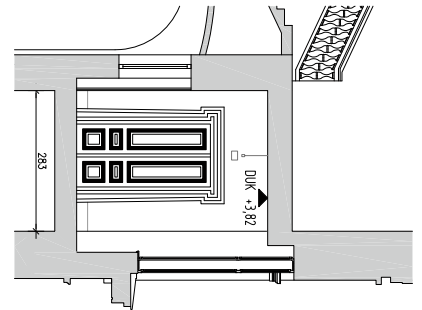
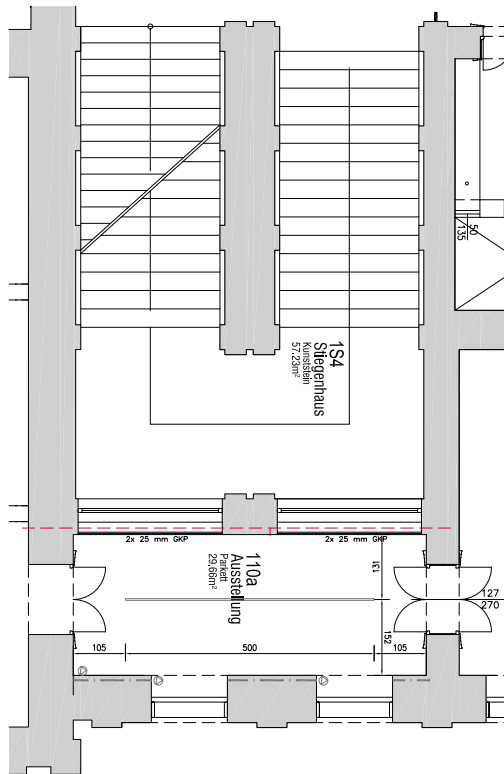
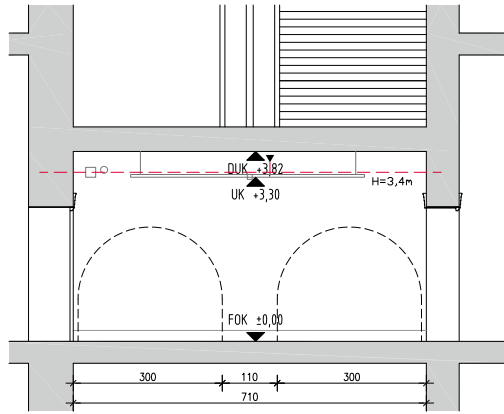

C:			
A:	106.04.10	Entwurf Baubestand E-Anbau, BRB, Rauchabzugssystem	Neustiftgasse 210/3, Innere Stadt Wien
Objekt:	Objekt:	Name:	
Objekt:	106.04.10	Objekt:	JA
Objekt:	106.04.10	Objekt:	JA
Titel:	Wandabwicklung Raum 110	Projekt:	Objekt:
Titel:	Heizung, Elektro und Schiene	Projekt:	Objekt:
Titel:	Akademie der bildenden Künste	Projekt:	Objekt:
Modell:	11.100	Projekt:	Objekt:
File:	HL_Bau_LM_001_110a_Akademie_1060410.dwg	Projekt:	Objekt:
Modell:	11.100	Projekt:	Objekt:
File:	HL_Bau_LM_001_110a_Akademie_1060410.dwg	Projekt:	Objekt:



# 1. OBERGESCHOSS

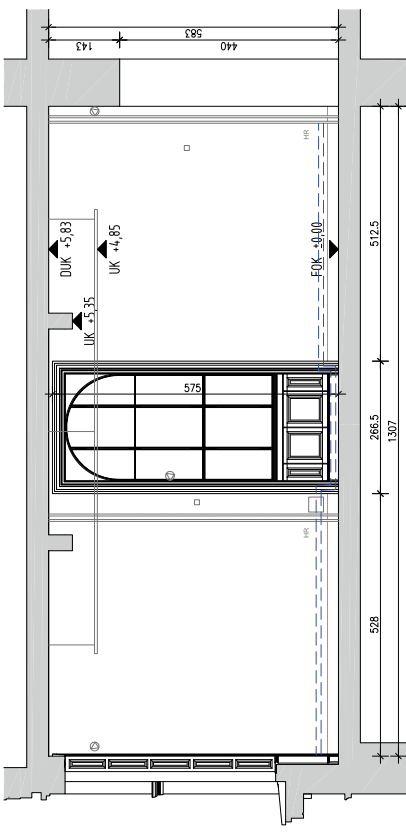
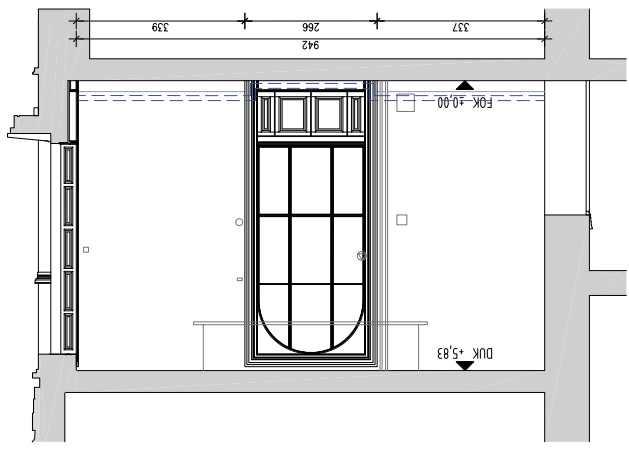
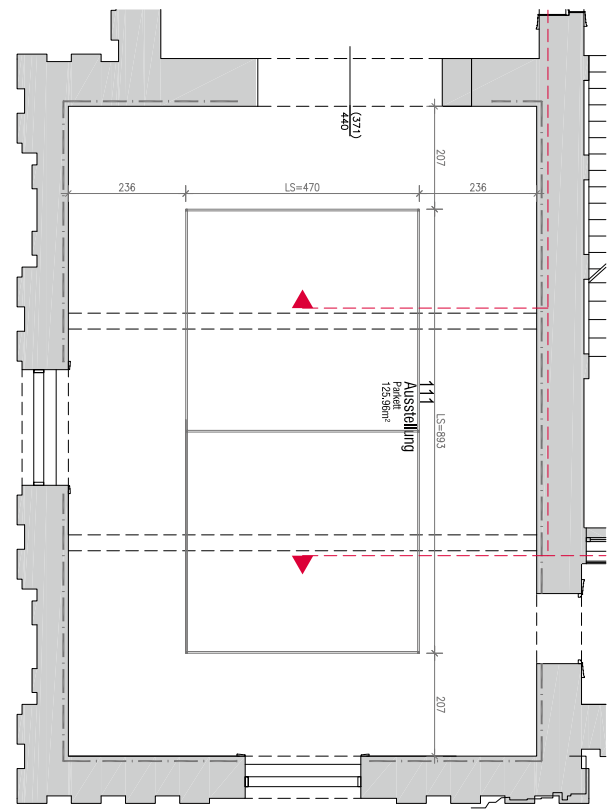
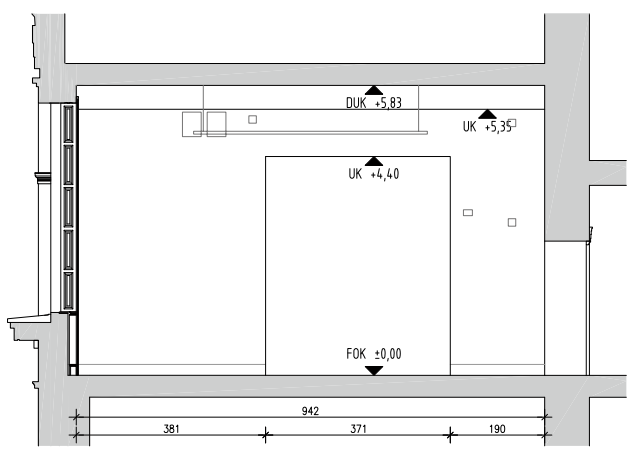
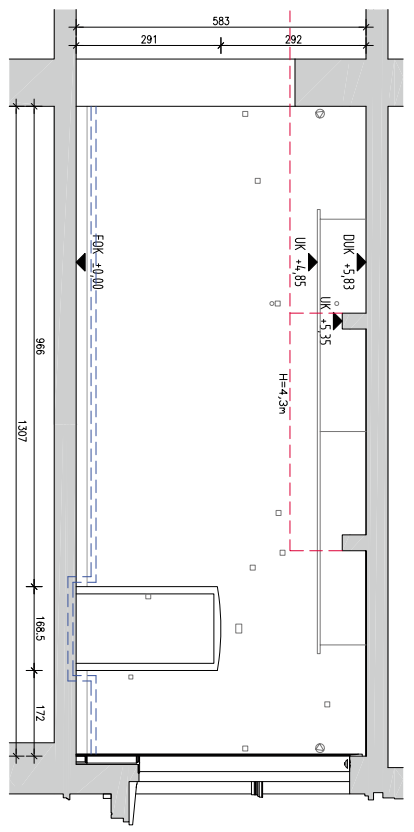

**LEGENDE**

FOK	Fussbodenoberkante
DUK	Deckenunterkante
UK	Unterkannte
HR	Heizungsrohr
LS	Lichtschiene
	Sockelkanal
	Kamera / Bewegungsm.
	Sammelleitung Brandschutz
	Rauchabzugssystem
	Baufellheizung UP

C:	106.04.10	Entwurf Bauplan E-Ausgabe, BTH, Rauchabzugsystem	Neustädtergasse 2/103 Innere Stadt Tel. 02244/5463 Fax DW1/4
A:	TB KÄFERHAUS GmbH	Projekt:	Obj. Gemäldegalerie NEU Akademie der bildenden Künste
Index:	001.04.10	Titel:	Wandabwicklung Raum 110 Heizung, Elektro und Schienelekt.
Skizze:	100.04.10	Projektant:	AKADENTOPFERGEMISHL
Modell:	11.10.00	Architekt:	DI GEORG TÖPFER
File:	HEC_Bau_MA-001_11_Ausgabe_100006.dwg	Zeich.Nr.:	